

Tarieven peuterwerk 2019 Best

(voor klanten die geen recht hebben op kinderopvangtoeslag)

Met ingang van 1 januari 2019 hanteert Korein Kinderplein onderstaande tarieven¹. In deze tarieven is al rekening gehouden met de eventuele subsidie van de gemeente.

Ouderbijdrage per inkomenscategorie

Gezamenlijk belastbaar jaarinkomen		Eigen bijdrage per maand bij een afname van 5 uur per week	
van	tot	1e kind	2e kind
lager dan	€ 19.433,00	€ 5,83	€ 5,83
€ 19.434,00	€ 20.728,00	€ 5,83	€ 5,83
€ 20.729,00	€ 22.020,00	€ 5,83	€ 5,83
€ 22.021,00	€ 23.315,00	€ 5,83	€ 5,83
€ 23.316,00	€ 24.610,00	€ 5,83	€ 5,83
€ 24.611,00	€ 25.903,00	€ 6,42	€ 6,27
€ 25.904,00	€ 27.197,00	€ 8,02	€ 6,56
€ 27.198,00	€ 28.487,00	€ 9,48	€ 6,85
€ 28.488,00	€ 29.879,00	€ 10,79	€ 7,15
€ 29.880,00	€ 31.269,00	€ 11,67	€ 7,29
€ 31.270,00	€ 32.662,00	€ 13,12	€ 7,58
€ 32.663,00	€ 34.053,00	€ 13,85	€ 7,87
€ 34.054,00	€ 35.447,00	€ 15,02	€ 7,87
€ 35.448,00	€ 36.838,00	€ 16,19	€ 7,87
€ 36.839,00	€ 38.262,00	€ 17,06	€ 7,87
€ 38.263,00	€ 39.689,00	€ 18,23	€ 7,87
€ 39.690,00	€ 41.116,00	€ 19,25	€ 7,87
€ 41.117,00	€ 42.542,00	€ 20,27	€ 7,87
€ 42.543,00	€ 43.971,00	€ 21,58	€ 7,87
€ 43.972,00	€ 45.398,00	€ 22,31	€ 7,87
€ 45.399,00	€ 46.824,00	€ 23,48	€ 7,87
€ 46.825,00	€ 48.251,00	€ 24,35	€ 7,87
€ 48.252,00	€ 49.810,00	€ 25,66	€ 7,87
€ 49.811,00	€ 52.868,00	€ 27,85	€ 7,87
€ 52.869,00	€ 55.924,00	€ 29,02	€ 8,46
€ 55.925,00	€ 58.982,00	€ 30,62	€ 9,33
€ 58.983,00	€ 62.041,00	€ 33,83	€ 9,92
€ 62.042,00	€ 65.097,00	€ 37,18	€ 10,35
€ 65.098,00	€ 68.156,00	€ 40,39	€ 11,37
€ 68.157,00	€ 71.213,00	€ 43,89	€ 12,10
€ 71.214,00	€ 74.271,00	€ 47,25	€ 12,83
€ 74.272,00	€ 77.331,00	€ 50,45	€ 13,85
€ 77.332,00	€ 80.387,00	€ 53,81	€ 14,58
€ 80.388,00	€ 83.447,00	€ 57,01	€ 15,17
€ 83.448,00	€ 86.504,00	€ 60,66	€ 15,60

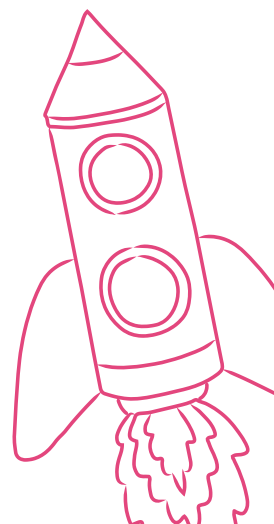

Vervolg ouderbijdrage per inkomenscategorie

Gezamenlijk belastbaar jaarinkomen		Eigen bijdrage per maand bij een afname van 5 uur per week	
van	tot	1e kind	2e kind
€ 86.505,00	€ 89.560,00	€ 63,87	€ 16,62
€ 89.561,00	€ 92.618,00	€ 67,08	€ 17,21
€ 92.619,00	€ 95.737,00	€ 70,58	€ 17,94
€ 95.738,00	€ 98.869,00	€ 73,49	€ 18,96
€ 98.870,00	€ 102.000,00	€ 76,55	€ 19,69
€ 102.001,00	€ 105.131,00	€ 79,62	€ 20,27
€ 105.132,00	€ 108.261,00	€ 82,68	€ 20,71
€ 108.262,00	€ 111.393,00	€ 85,45	€ 21,73
€ 111.394,00	€ 114.527,00	€ 88,22	€ 22,60
€ 114.528,00	€ 117.658,00	€ 90,99	€ 23,19
€ 117.659,00	€ 120.787,00	€ 93,76	€ 24,06
€ 120.788,00	€ 123.919,00	€ 96,09	€ 24,50
€ 123.920,00	€ 127.051,00	€ 97,26	€ 25,52
€ 127.052,00	€ 130.182,00	€ 97,26	€ 26,39
€ 130.183,00	€ 133.313,00	€ 97,26	€ 27,85
€ 133.314,00	€ 136.444,00	€ 97,26	€ 28,29
€ 136.445,00	€ 139.576,00	€ 97,26	€ 29,46
€ 139.577,00	€ 142.710,00	€ 97,26	€ 30,77
€ 142.711,00	€ 145.839,00	€ 97,26	€ 31,64
€ 145.840,00	€ 148.971,00	€ 97,26	€ 32,95
€ 148.972,00	€ 152.101,00	€ 97,26	€ 33,68
€ 152.102,00	€ 155.234,00	€ 97,26	€ 34,70
€ 155.235,00	€ 158.366,00	€ 97,26	€ 35,73
€ 158.367,00	€ 161.497,00	€ 97,26	€ 36,75
€ 161.498,00	€ 164.628,00	€ 97,26	€ 38,20
€ 164.629,00	€ 167.757,00	€ 97,26	€ 38,93
€ 167.758,00	€ 170.890,00	€ 97,26	€ 39,95
€ 170.891,00	€ 174.021,00	€ 97,26	€ 41,12
€ 174.022,00	€ 177.154,00	€ 97,26	€ 42,14
€ 177.155,00	€ 180.285,00	€ 97,26	€ 43,02
€ 180.286,00	€ 183.416,00	€ 97,26	€ 44,04
€ 183.417,00	€ 186.548,00	€ 97,26	€ 45,20
€ 186.549,00	€ 189.678,00	€ 97,26	€ 45,93
€ 189.679,00	en hoger	€ 97,26	€ 47,25

Korein Kinderplein factureert alle Peuterwerkproducten in 11 maandelijkse termijnen, tenzij anders vermeld. In juli ontvangt u geen factuur van ons.

1. Het maandtarief op uw factuur kan maximaal € 0,10 prijsverschil hebben met de bruto maandprijs op het tarievenoverzicht.
2. Bij een VVE-indicatie zijn de tweede 5 uur gratis.

